

SZCZEGÓŁY KONSTRUKCYJNE BELEK STROPOWYCH "A"; "B"; "C"; SŁUPEK "Sp1"

SZCZEGÓŁ "A" KONSTRUKCJA BALKONU 1:20

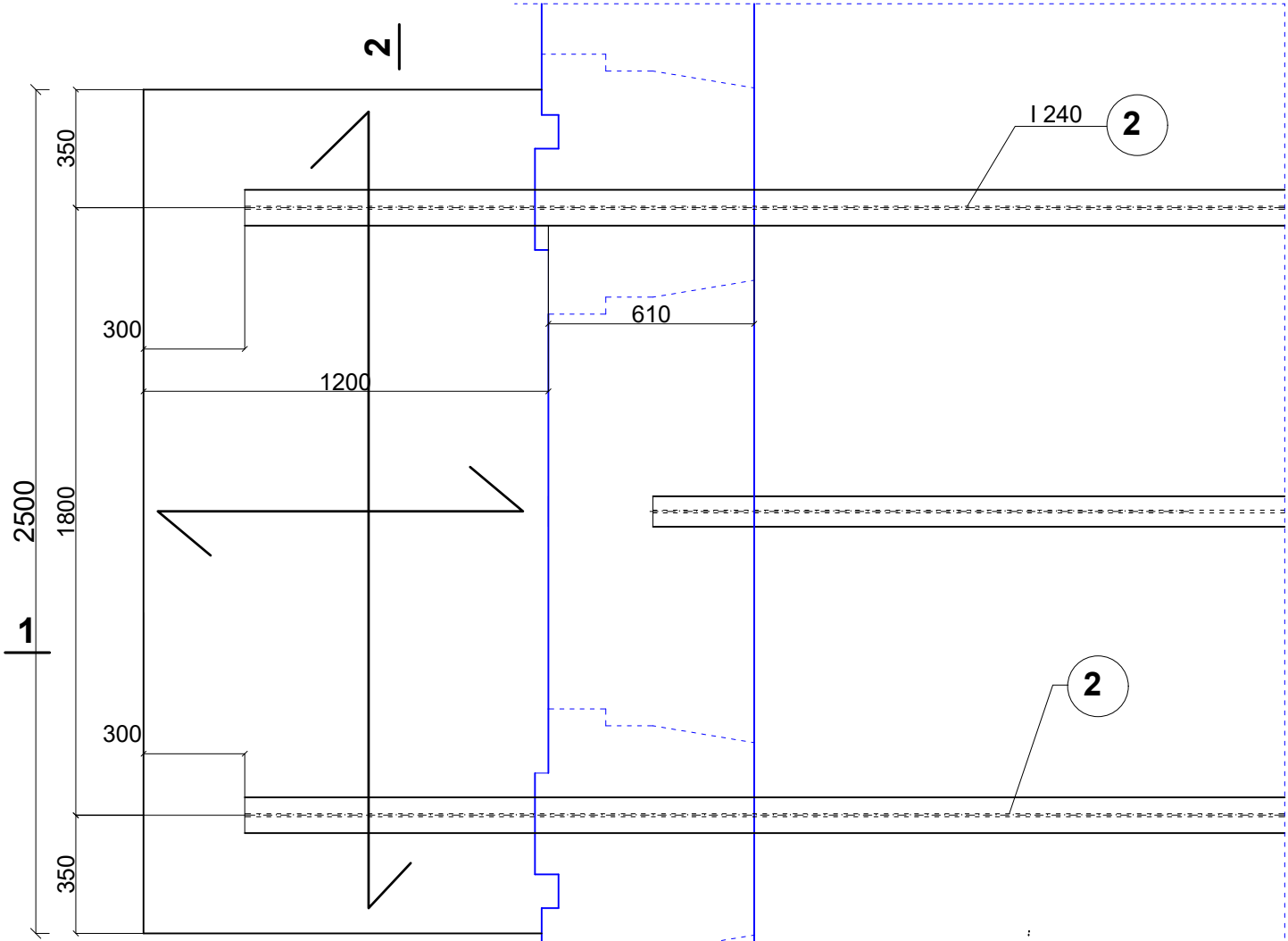

PRZEKRÓJ 1 - 1

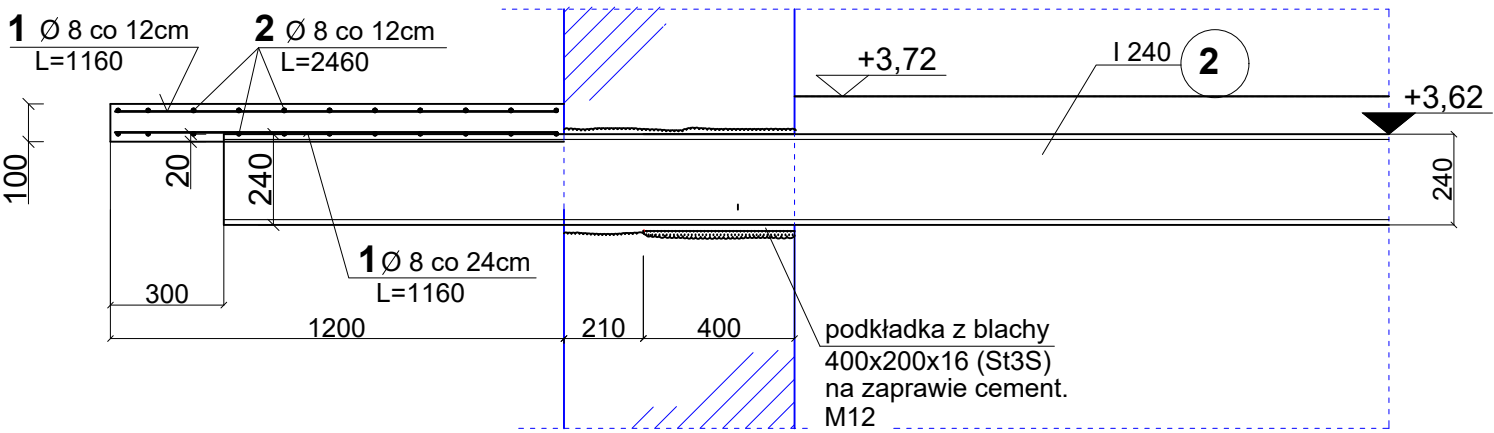

PRZEKRÓJ 2 - 2

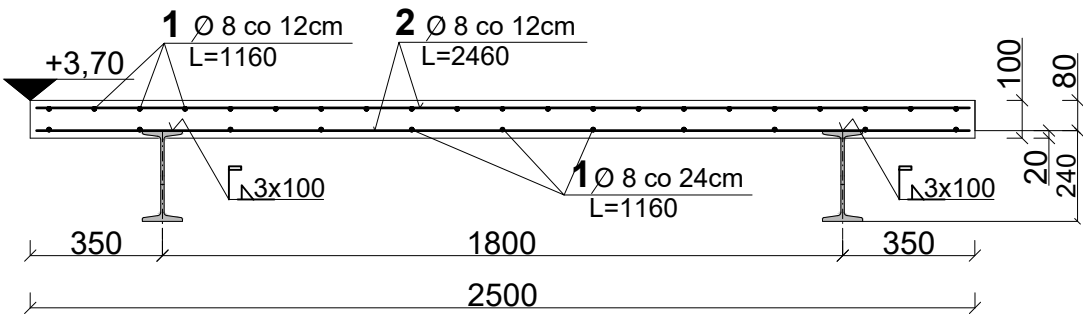

- Podkładka pod belki stropowe balkonu 400x200x16mm masa 1 szt. 10,05kg

ZESTAWIENIE STALI DLA PŁYTY BALKONOWEJ

| NR | ELEMENT - MATERIAŁ | ILOŚĆ szt | MASA kg |
|----|--------------------|-----------|---------|
| 1  | pręt Ø8 l=1160 A-I | 32        | 0,46    |
| 2  | pręt Ø8 l=2460 A-I | 22        | 0,97    |
|    |                    | OGÓŁEM    | 36,06   |

SZCZEGÓŁ "B" POŁĄCZENIE BELEK STROPOWYCH 1:20

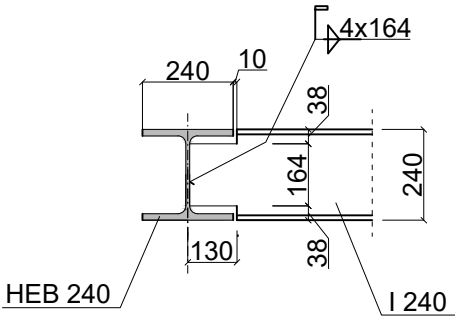

"C" POŁĄCZENIE BELEK STROPOWYCH 1:20

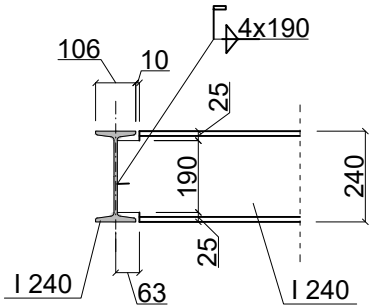

SŁUP "Sp1" SKALA 1:20

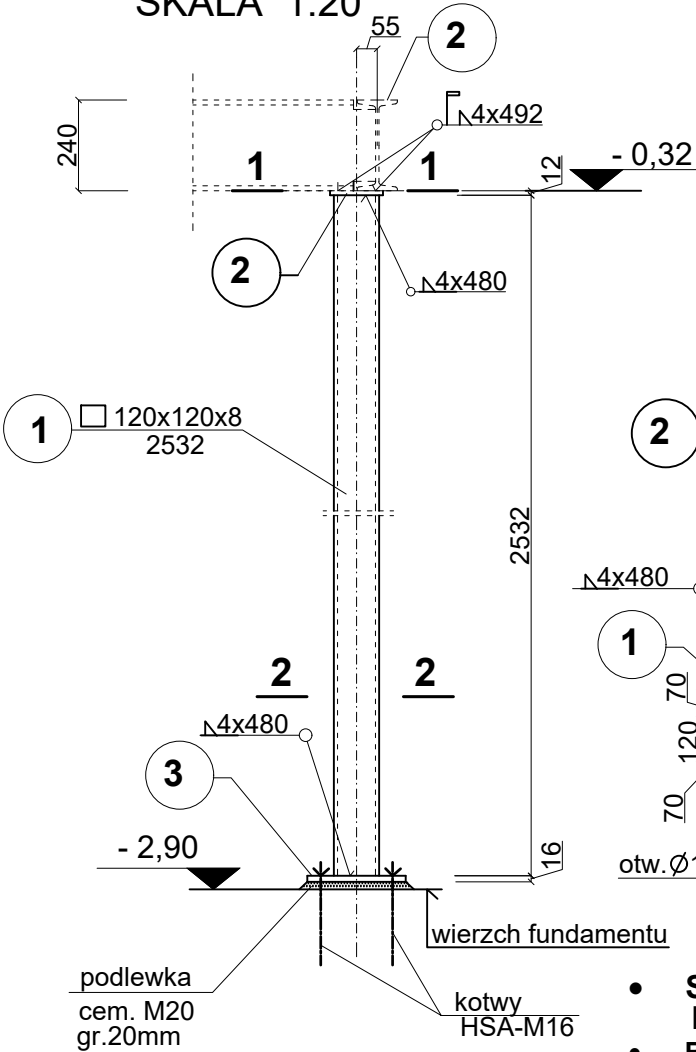

ZESTAWIENIE STALI dla "Sp1" szt.1

| NR | ELEMENT            | ILOŚĆ szt           | MASA kg |
|----|--------------------|---------------------|---------|
| 1  | □ 120x120x8 l=2532 | 1                   | 66,9    |
| 2  | bl. 12x140x140     | 1                   | 13,2    |
| 3  | bl. 16x260x260     | 1                   | 32,7    |
|    |                    | Razem               | 112,8   |
|    |                    | Dod. na spoiny 1,8% | 2,0     |
|    |                    | OGÓŁEM              | 114,8   |

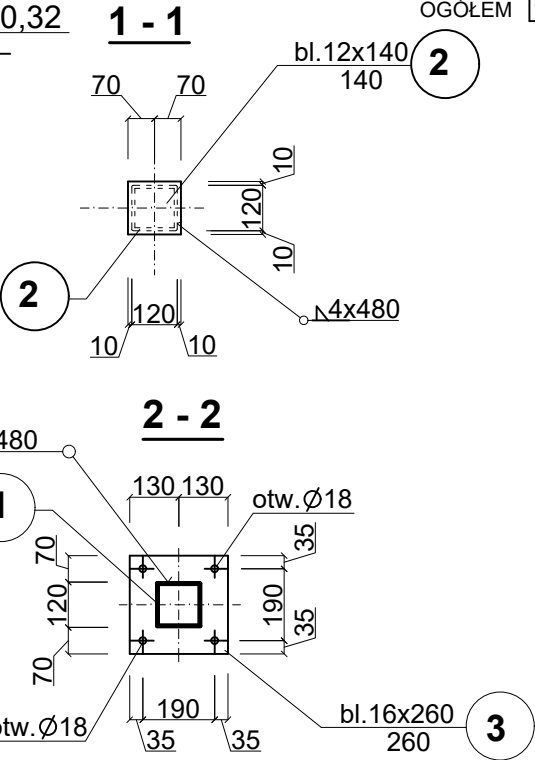

- STAL St3S (S235JRG2)
- ELEKTRODY ER1.46
- Rysunek rozpatrywać łącznie ze SCHEMATAMI KONSTRUKCYJNYMI STROPÓW i opisem techn.

|  |   |
|--|---|
| INWESTOR: GMINA KONSTANCJA JEZIORNA<br>UL. WARSZAWSKA 32<br>05-520 KONSTANCJA JEZIORNA   | JEDNOSTKA PROJEKTOWA: MAWAR<br>PRACOWNIA INŻYNIERSKA<br>BIURO PROJEKTOW<br>LUBLIN, UL. BIEDRONIA 3A, TEL. 527 80 12 |
| OBJEKT: PRZEBUDOWA BUDYNKU GMINNEGO - MIESZKALNEGO "WILLA KAMILIN"<br>ZMIANA SPOSOBU UŻYTKOWANIA NA BUDYNEK UŻYTECZNOŚCI PUBLICZNEJ<br>FUNKCJE: SALA ŚLUBÓW, SALA WYSTAW, INFORMACJA TURYSTYCZNA |   |
| ADRES: 05-520 KONSTANCJA JEZIORNA, UL. J. PIŁSUDSKIEGO 42, DZ. NR EW. 12/1, 12/2, 14/1, 14/2<br>OBRĘB 03-10, JEDN. EW. -141802-4 KONSTANCJA JEZIORNA - MIASTO                                    |   |
| STADIUM: PROJEKT BUDOWLANO-WYKONAWCZY<br>NAZWA: WILLA "KAMILIN" - SZCZEGÓŁY KONSTRUKCYJNE BELEK STROPOWYCH A,B,C,<br>SŁUPEK Sp1 SKALA 1:20   |   |
| PROJEKTANT: RYSZARD MAZUREK<br>SPECJ. KONSTR. - BUDOWLANA<br>NR. UP. 216/LB/76   | DATA: 30 LISTOPAD 2016<br>30 STYCZEŃ 2019   |
| SPRAWDZAJĄCY KONSTRUKCJA: JANINA MAZUREK<br>SPECJ. KONSTR. - BUDOWLANA<br>NR. UP. 338/LB/76  | RYSEK NR: K14   |