

**UCHWAŁA NR 620/VII/38/2017  
RADY MIEJSKIEJ KONSTANCIN-JEZIORNA**

z dnia 25 października 2017 r.

**w sprawie zmiany Uchwały Nr 562/VII/37/2017 Rady Miejskiej Konstancin-Jeziorna z dnia 6 września 2017 r. w sprawie uchwalenia statutu Sołectwa Słomczyn.**

Na podstawie art. 35 ust. 1 ustawy z dnia 8 marca 1990 r. o samorządzie gminnym (t.j.: Dz. U. z 2017 r., poz. 1875) Rada Miejska Konstancin-Jeziorna uchwala:

**§ 1.** Zmienia Uchwałę Nr 562/VII/37/2017 Rady Miejskiej Konstancin-Jeziorna z dnia 6 września 2017 r. w sprawie uchwalenia statutu Sołectwa Słomczyn w ten sposób, że

1. §12 Statutu Sołectwa Słomczyn otrzymuje brzmienie:

„§ 12. 1. Zebranie jest zdolne do podejmowania uchwał, jeżeli uczestniczy w nim co najmniej 10% ogółu mieszkańców sołectwa uprawnionych do głosowania.

2. Jeżeli zebranie nie było zdolne do podejmowania uchwał z powodu braku wymaganej liczby mieszkańców sołectwa, zarządza się zebranie w drugim terminie. Zebranie w drugim terminie jest ważne bez względu na liczbę uczestniczących w nim mieszkańców sołectwa.

3. Uchwały Zebrania Wiejskiego zapadają zwykłą większością głosów mieszkańców sołectwa uprawnionych do głosowania, w głosowaniu jawnym chyba, że przepisy prawa stanowią inaczej.

4. Głosowanie przeprowadza przewodniczący Zebrania Wiejskiego.

5. Dokumentacja z posiedzeń Zebrania Wiejskiego przechowywana jest przez Sołtysa.”.

2. Załącznik nr 1. określający granice Sołectwa Słomczyn, o którym mowa w § 4 Statutu Sołectwa i § 2 Uchwały zostaje zmieniony i zastąpiony załącznikiem nr 1. do niniejszej uchwały.

**§ 2.** Wykonanie uchwały powierza się Burmistrzowi Gminy Konstancin-Jeziorna.

**§ 3.** Uchwała wchodzi w życie po upływie 14 dni od dnia ogłoszenia w Dzienniku Urzędowym Województwa Mazowieckiego.

Przewodniczący Rady  
Miejskiej

**Andrzej Cieślowski**



### Granice Sołectwa Słomczyn

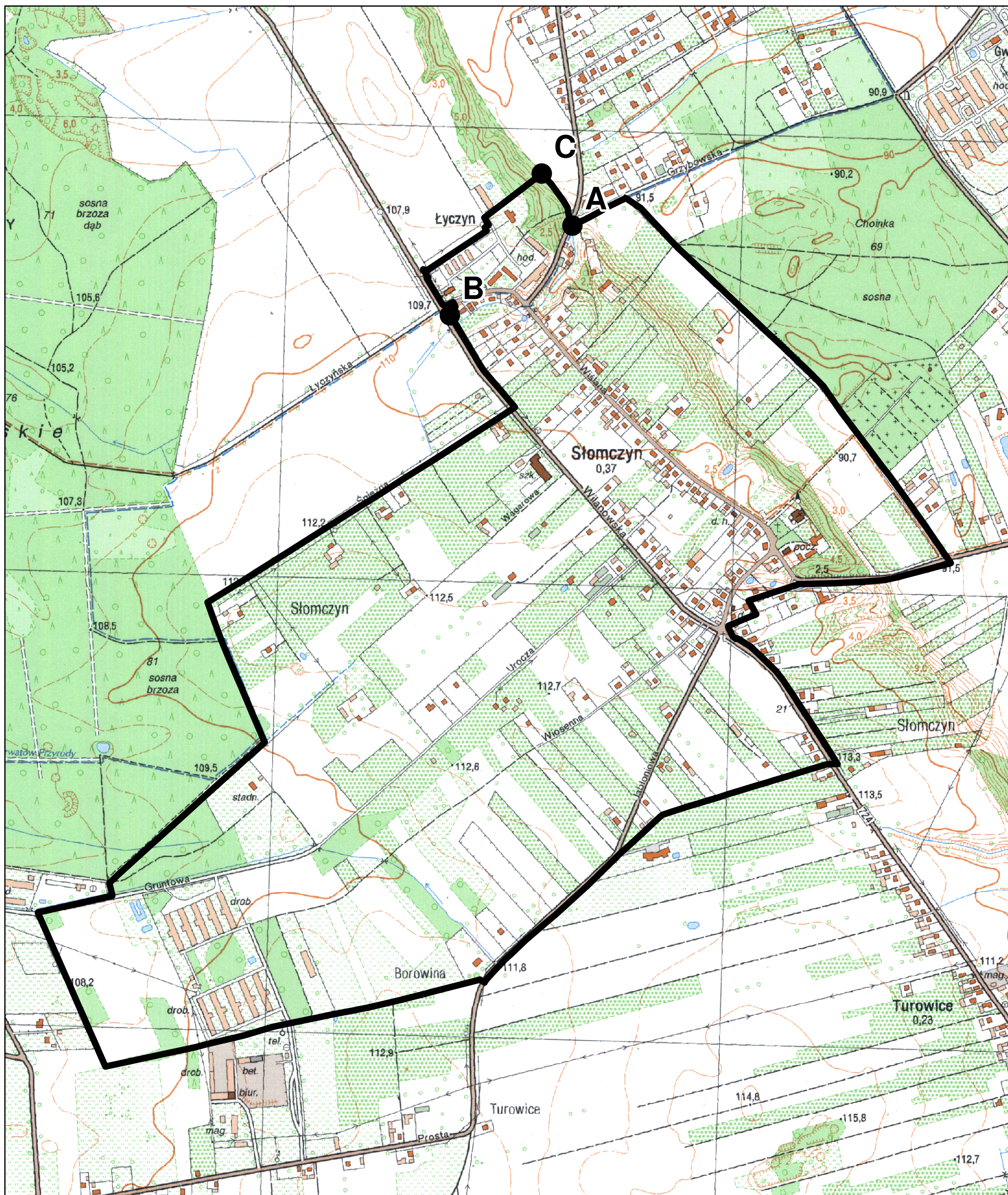

**A-B: granicą obrębu geodezyjnego (0021) Słomczyn**

**B-C: wschodnią granicą działek o nr ewid. 91/4, 91/1 z obrębu geodezyjnego Obory-Łyczyn (0015), następnie północną granicą działek o nr ewid. 62/20, 62/19 z obrębu geodezyjnego Obory-Łyczyn (0015), następnie od północno-zachodniego narożnika działki o nr ewid. 62/19 z obrębu geodezyjnego Obory-Łyczyn (00-15) w linii prostej do wschodniej granicy rezerwatu przyrody Skarpa Oborska;**

**C-A: wschodnią granicą rezerwatu przyrody Skarpa Oborska, następnie w linii prostej do południowo-zachodniego narożnika działki 59/1 z obrębu geodezyjnego (00-15) Obory-Łyczyn;**



## **Uzasadnienie**

do Uchwały Nr 620/VII/38/2017 Rady Miejskiej Konstancin-Jeziorna z dnia 25 października 2017 roku w sprawie zmiany Uchwały Nr 562/VII/37/2017 Rady Miejskiej Konstancin-Jeziorna z dnia 6 września 2017 roku w sprawie uchwalenia statutu Sołectwa Słomczyn.

Przedłożona Radzie Miejskiej do uchwalenia zmiana Statutu powstała z potrzeby doprecyzowania uprawnień mieszkańców sołectwa do uczestniczenia i głosowania podczas Zebrania Wiejskiego.