



URZĄD MIASTA I GMINY KONSTANCIN-JEZIORNA

05-520 KONSTANCIN-JEZIORNA, ul. Piaseczyńska 77
tel. 22 48 42 300, 22 48 42 310 fax 22 48 42 309

Konstancin-Jeziorna, dnia 17.10.2024 r.

OŚR.6151.4.2024 MS

OBWIESZCZENIE

Na podstawie art. 42ab ust. 2 ustawy z dnia 13 października 1995 r. Prawo łowieckie, (Dz. U. z 2023 r. poz. 1082 t.j.) zwanej dalej ustawą

Burmistrza Gminy Konstancin-Jeziorna

Podaje do publicznej wiadomości terminarz polowania WKŁ „ Szarak ” z siedzibą w Warszawie, przedłożony w dniu 14 października 2024 r. zawierający termin rozpoczęcia i zakończenia oraz miejsce polowania zbiorowego.

Zarząd WKŁ „ Szarak ” w Warszawie informuje, iż w dniu 26.10.2024 w godzinach 8:00-15:00 na terenie obwodu łowieckiego nr 412 obędzie się polowanie zbiorowe.

Mapa wraz z słownym opisem granic obwodu łowieckiego 412 stanowi załącznik nr 1 do niniejszego Obwieszczenia.

Jednocześnie Burmistrz informuję iż zgodnie art. 42ab ust.3-5 ww. ustawy właściciel, posiadacz lub zarządca gruntu, w terminie nie krótszym niż 3 dni przed planowanym terminem rozpoczęcia polowania zbiorowego, może zgłosić sprzeciw wraz z uzasadnieniem do Burmistrza Gminy Konstancin-Jeziorna. Sprzeciw może dotyczyć polowania organizowanego w ww. terminie. W sprzeciwie właściciel, posiadacz lub zarządca gruntu powinien wskazać nieruchomość przez podanie dokładnego adresu, a w przypadku gdyby takiego adresu nie było - numeru działki ewidencyjnej i obrębu. Burmistrz zawiadamia niezwłocznie dzierżawcę lub zarządcę obwodu łowieckiego o wniesionym przez właściciela, posiadacza albo zarządcę gruntu sprzeciwie do organizowanego polowania zbiorowego, przekazując mu ten sprzeciw wraz z uzasadnieniem.

Dzierżawca albo zarządca obwodu łowieckiego przy organizacji polowania zbiorowego uwzględni sprzeciw, gdy wykonywanie polowania będzie zagrażało bezpieczeństwu lub życiu ludzi.

Niniejsze obwieszczenie podaję do publicznej wiadomości w sposób zwyczajowo przyjęty, tj. poprzez wywieszenie na tablicy ogłoszeń w siedzibie Urzędu Miasta i Gminy Konstancin-Jeziorna oraz zamieszczenie w Biuletynie Informacji Publicznej.

BURMISTRZ

Michał Wisniewski

Załącznik nr 1

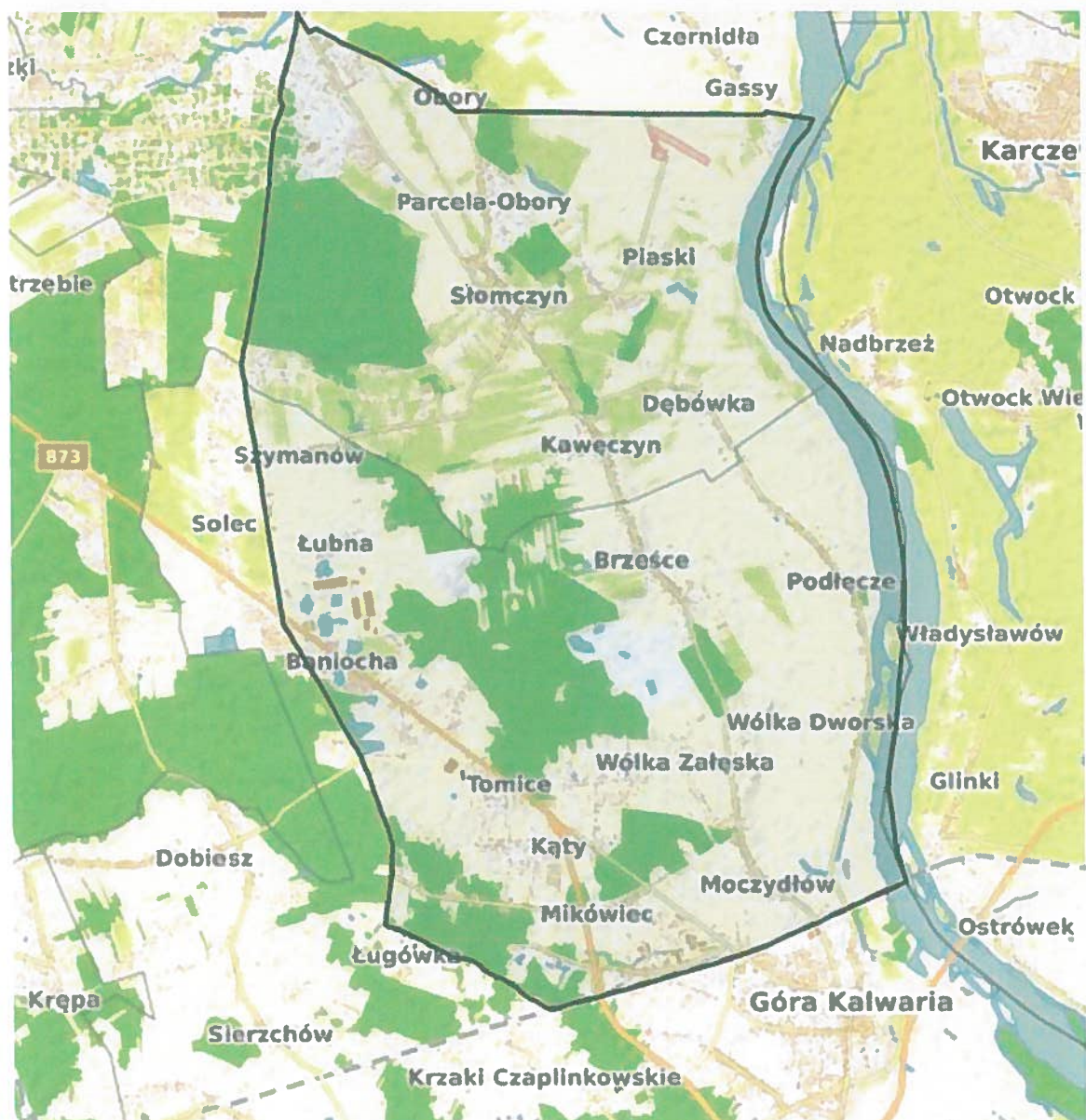

Słowny opis granic obwodu łowieckiego

412

Od przecięcia gr. adm. m. Konstancin - Jeziorna z ul. Literatów ul. tą przez m.m. Obory do dr. woj. nr 868, którą dalej na wsch. do m. Gassy, skąd drogą biegnącą po dz. ewid. 165 (141802_5.0007.165) do rz. Wisła i dalej rz. tą do mostu kolejowego na linii kolejowej nr 12 w m. Góra Kalwaria, a następnie torami tej linii na zach., i dalej przez ul. kard. S. Wyszyńskiego do gr. adm. m. Góra Kalwaria, granicą tą do obwodnicy Góry Kalwarii, którą na pld. do linii kolejowej nr 12, i dalej linią tą na pld. /zach. do drogi biegnącej wzdłuż gr. adm. m. Góra Kalwaria, drogą tą dom. Ługówka, i dalej na pld. /zach., a następnie na pld. przez m.m. Baniocha, Borowina, do gr. adm. m. Konstancin - Jeziorna, którą do ul. Literatów

BURMISTRZ
Michał Wiśniewski
Michał Wiśniewski