

UCHWAŁA NR 12/IX/3/2024
RADY MIEJSKIEJ KONSTANCIN-JEZIORNA

z dnia 25 czerwca 2024 r.

w sprawie ustalenia przebiegu dróg gminnych (dawnych odcinków dróg powiatowych)

Na podstawie art. 18 ust. 2 pkt 15 ustawy z dnia 8 marca 1990 r. o samorządzie gminnym (t.j. Dz. U. z 2024 r. poz. 609 z późn. zm.) oraz art. 7 ust. 3 ustawy z dnia 21 marca 1985 r. o drogach publicznych (t.j. Dz. U. z 2024 r. poz. 320), Rada Miejska Konstancin-Jeziorna uchwala, co następuje:

§ 1. 1. Ustala się przebieg istniejących dróg gminnych na terenie gminy Konstancin-Jeziorna:

- 1) od skrzyżowania z drogą powiatową nr 2806W do skrzyżowania z drogą wojewódzką nr 712 w miejscowości Gassy (1,423 km),
- 2) od drogi wojewódzkiej nr 724 poprzez ul. K.K. Baczyńskiego w miejscowości Obory do skrzyżowania z drogą powiatową nr 2806W (2,030 km), zaliczonych do kategorii dróg gminnych uchwałą nr LXVIII/4/24 Rady Powiatu Piaseczyńskiego z dnia 12 kwietnia 2024 roku w sprawie pozbawienia odcinków dróg kategorii powiatowej.

2. Szczegółową lokalizację oraz przebiegi dróg, o których mowa w ust. 1 oznaczono na mapach stanowiących załączniki do uchwały.

§ 2. Wykonanie uchwały powierza Burmistrzowi Gminy Konstancin-Jeziorna.

§ 3. Uchwała wchodzi w życie po upływie 14 dni od dnia jej ogłoszenia w Dzienniku Urzędowym Województwa Mazowieckiego.

Przewodnicząca Rady
Miejskiej

Karolina Komar-Osińska

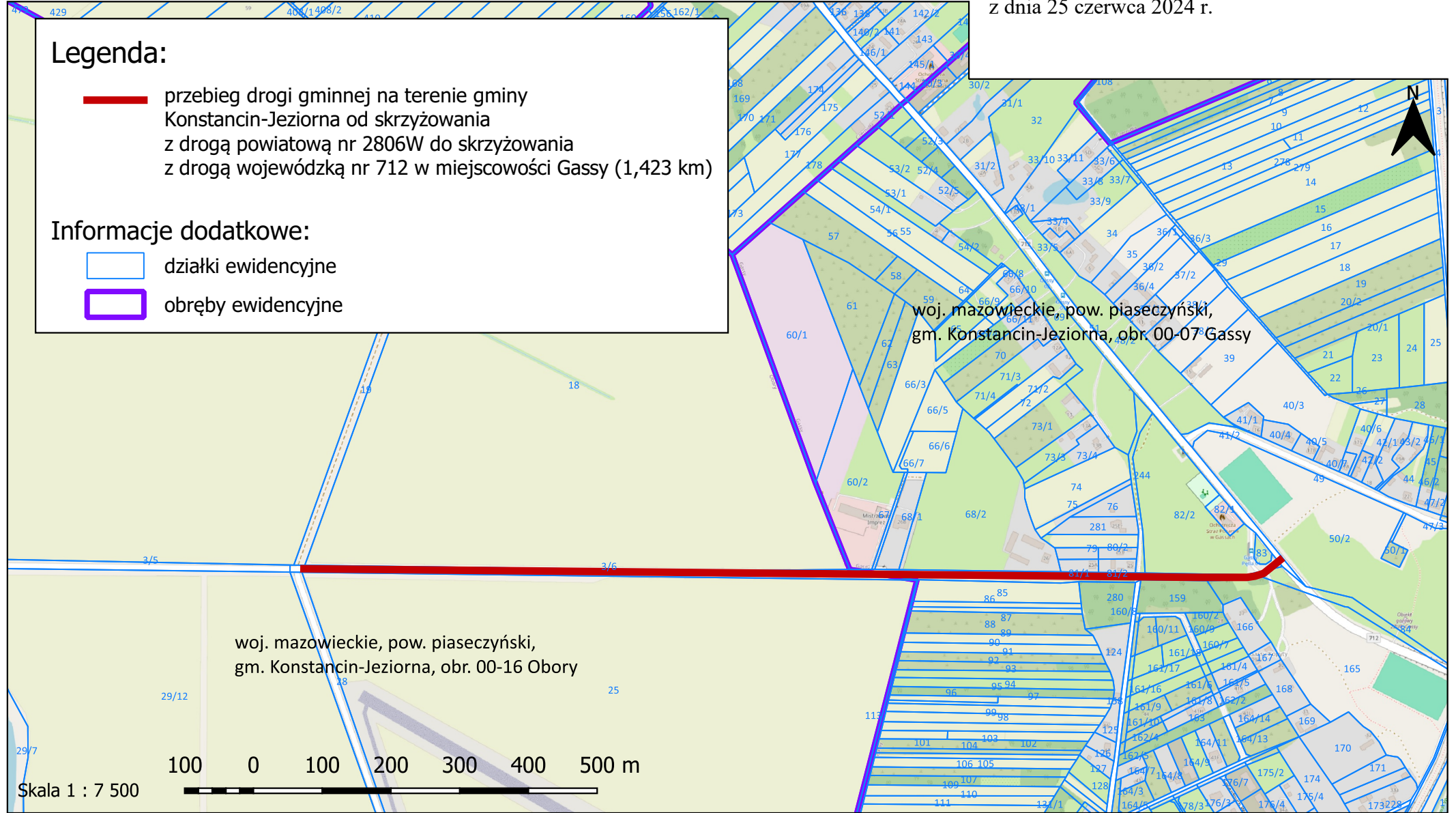

Załącznik Nr 2 do uchwały Nr 12/IX/3/2024
Rady Miejskiej Konstancin-Jeziorna
z dnia 25 czerwca 2024 r.

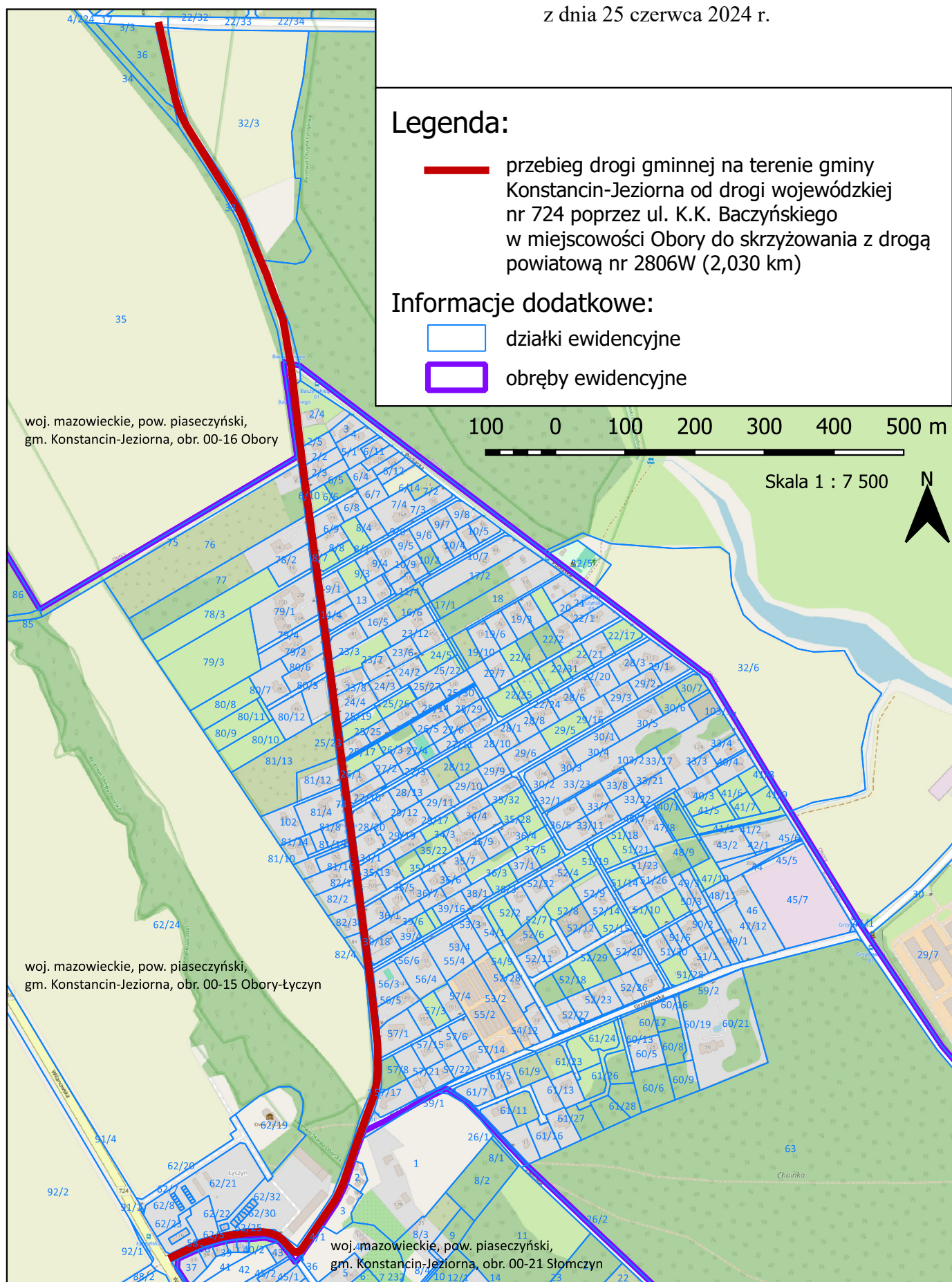

UZASADNIENIE

do uchwały nr 12/IX/3/2024 Rady Miejskiej Konstancin-Jeziorna z dnia 25 czerwca 2024 r. w sprawie ustalenia przebiegu dróg gminnych (dawnych odcinków dróg powiatowych)

W związku z pozbawieniem kategorii drogi powiatowej dawnej drogi wojewódzkiej nr 868 Słomczyn - Cieciszew-Gassy na odcinku od skrzyżowania z drogą powiatową nr 2806W do skrzyżowania z drogą wojewódzką nr 712 w miejscowości Gassy (1,423 km) i drogi powiatowej nr 2805W Słomczyn – Obory na odcinku od drogi wojewódzkiej nr 724 poprzez ul. K.K. Baczyńskiego w miejscowości Obory do skrzyżowania z drogą powiatową nr 2806W (2,030 km) oraz podjętą uchwałą Rady Powiatu Piaseczyńskiego na podstawie art. 10 ust. 5 ustawy z dnia 21 marca 1985 r. o drogach publicznych (t.j. Dz. U. z 2024 r. poz. 320), zwanej dalej u.d.p w sprawie zaliczenia przedmiotowych dróg do kategorii dróg gminnych – celem spełnienia wymagań formalno-prawnych wymagane jest określenie przebiegu ww. dróg.

Zgodnie z art. 7 ust. 3 u.d.p ustalenie przebiegu istniejących dróg gminnych następuje w drodze uchwały Rady Gminy.

Zmiany w sieci dróg gminnych i powiatowych zostały wprowadzone na mocy u.d.p, która umożliwia ich przekazywanie innym zarządom. W związku z pozbawieniem odcinka drogi krajowej nr 7 dotychczasowej kategorii oraz zaliczeniem jej do kategorii drogi wojewódzkiej, Sejmik Województwa Mazowieckiego podjął uchwałę o pozbawieniu kategorii drogi wojewódzkiej odcinków dróg o proporcjonalnej długości i przekazał je do Powiatu Piaseczyńskiego. Rada Powiatu Piaseczyńskiego podjęła analogiczną uchwałę o pozbawieniu kategorii dróg powiatowych o proporcjonalnej długości i zaliczyła je do kategorii dróg gminnych między innymi na terenie Gminy Konstancin-Jeziorna.