

UCHWAŁA NR 741/VIII/60/2023
RADY MIEJSKIEJ KONSTANCIN-JEZIORNA

z dnia 25 października 2023 r.

w sprawie zaliczenia dróg do kategorii dróg gminnych oraz ustalenia ich przebiegu

Na podstawie art. 18 ust. 2 pkt 15 ustawy z 8 marca 1990 roku o samorządzie gminnym (t.j. Dz. U. z 2023 r. poz. 40 ze zm.) oraz art. 7 ust. 1, 2, 3 ustawy z 21 marca 1985 roku o drogach publicznych (t.j. Dz. U. z 2023 r. poz. 645 ze zm.) po zasięgnięciu opinii Zarządu Powiatu Piaseczyńskiego, Rada Miejska Konstancin-Jeziorna uchwala, co następuje:

§ 1. Zalicza się do kategorii dróg gminnych następujące drogi położone na terenie gminy Konstancin-Jeziorna:

- 1) ulicę Kamienną położoną na dz. nr. ew. 177/32, 177/5, 171/86, 173/12, 177/7, 177/8 z obrębu Czarnów;
- 2) ulicę Topazową położoną na dz. nr ew. 161/5, 162/1, 166/15, 167/14, 168/13, 169/14, 170/12, 171/30, 171/49, 163/1 z obrębu Czarnów;
- 3) ulicę Diamentową położoną na dz. nr ew. 163/4, 164/3, 166/22, 167/20, 168/19, 169/20, 170/18, 171/36, 171/53, 177/41, 162/2 z obrębu Czarnów;
- 4) ulicę Bazaltową położoną na dz. nr ew. 168/18, 169/15 z obrębu Czarnów;
- 5) ulicę Rynek Czarnowski położoną na dz. nr ew. 177/42, 178/12, 179/14, 180/12, 181/11, 182/5, 183/10, 183/7, 184/15, 246/2 z obrębu Czarnów.

§ 2. Ustala się przebieg dróg gminnych o których mowa w § 1, zgodnie z mapami, stanowiącymi załączniki do uchwały.

§ 3. Wykonanie uchwały powierza Burmistrzowi Gminy Konstancin-Jeziorna.

§ 4. Uchwała wchodzi w życie po upływie 14 dni od dnia ogłoszenia w Dzienniku Urzędowym Województwa Mazowieckiego.

Przewodnicząca Rady
Miejskiej

Agata Wilczek

Załącznik Nr 1 do uchwały Nr 741/VIII/60/2023
Rady Miejskiej Konstancin-Jeziorna
z dnia 25 października 2023 r.

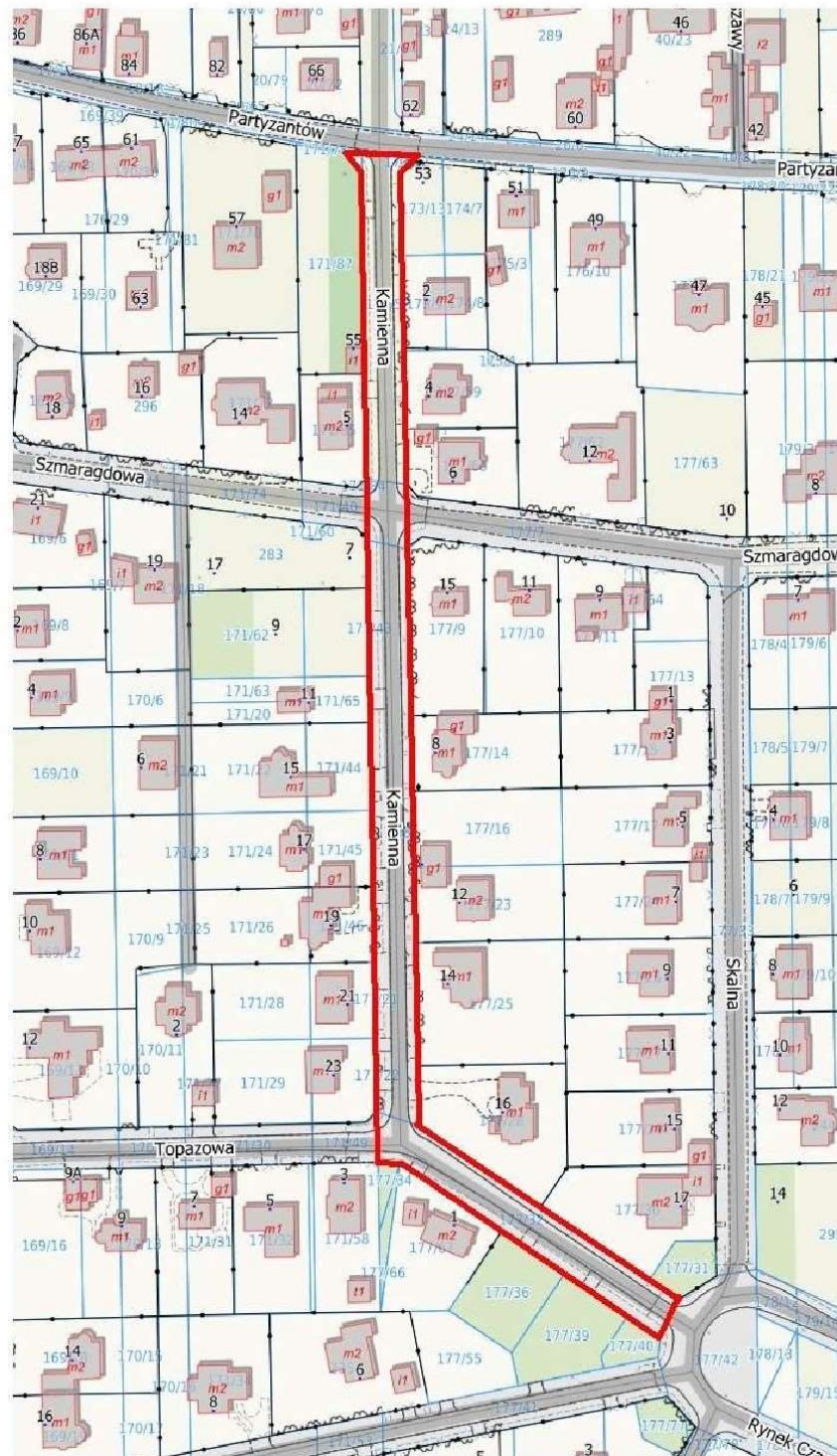

Załącznik Nr 2 do uchwały Nr 741/VIII/60/2023
Rady Miejskiej Konstancin-Jeziorna
z dnia 25 października 2023 r.

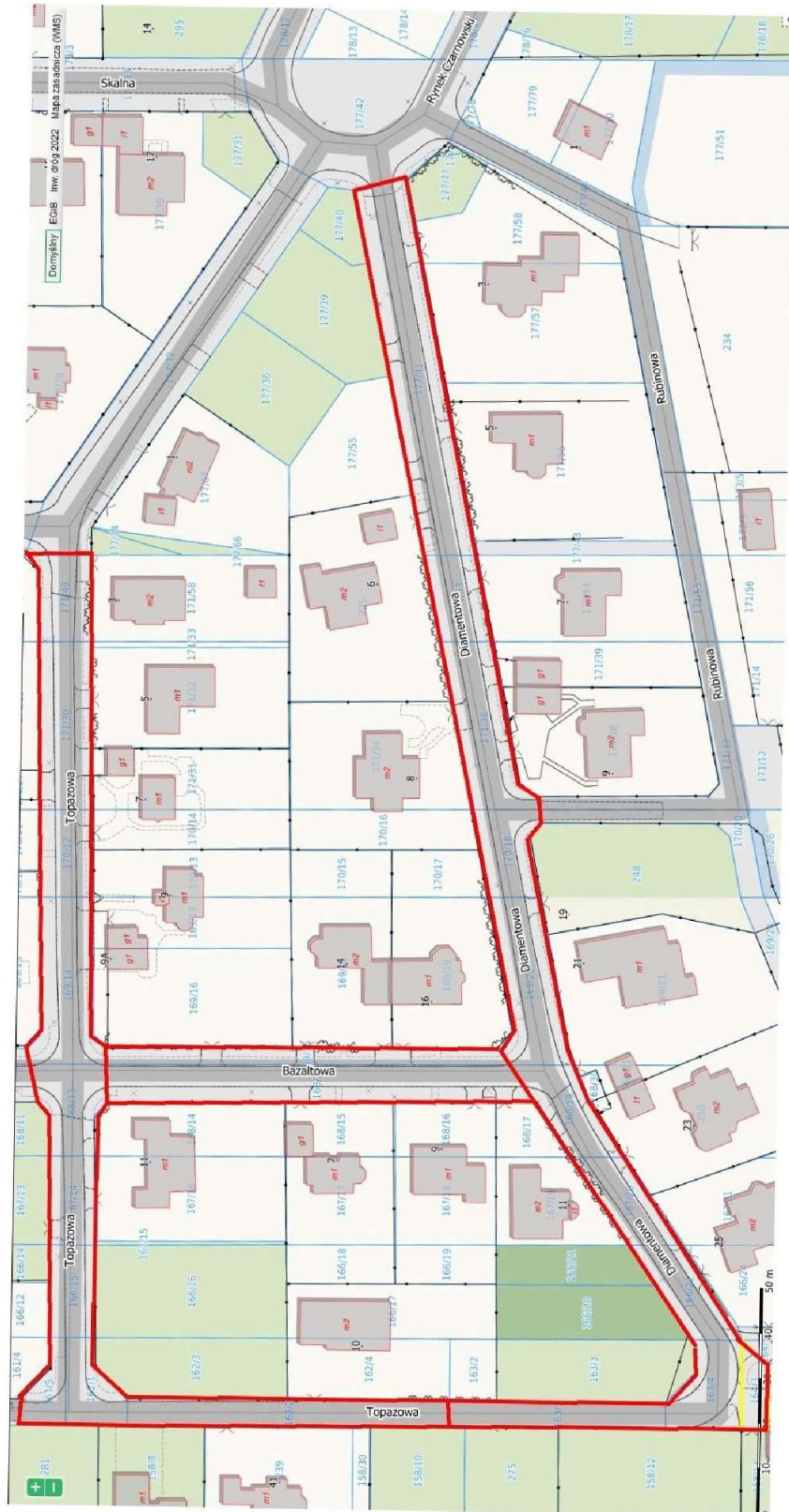

Załącznik Nr 3 do uchwały Nr 741/VIII/60/2023
Rady Miejskiej Konstancin-Jeziorna
z dnia 25 października 2023 r.



UZASADNIENIE

do uchwały nr 741/VIII/60/2023 Rady Miejskiej Konstancin-Jeziorna z dnia 25.10.2023 r. w sprawie zaliczenia dróg do kategorii dróg gminnych oraz ustalenia ich przebiegu

Zgodnie z art. 7 ust. 2 i ust. 3 ustawy z dnia 21 marca 1985 r. o drogach publicznych (t.j. Dz. U. z 2023 r. poz. 645), zwanej dalej „ustawą”, zaliczenie do kategorii dróg gminnych oraz ustalenie przebiegu dróg gminnych, następuje w drodze uchwały rady gminy po zasięgnięciu opinii właściwego zarządu powiatu.

Zarząd Powiatu Piaseczyńskiego w ciągu 21 dni nie zajął stanowiska, w związku z powyższym, zgodnie z art. 7a ust. 2 „ustawy „*Niezłożenie opinii w przewidzianym terminie uznaje się za akceptację propozycji*” zaliczenia następujących dróg do kategorii dróg gminnych tj.:

- 1) ulicy Kamiennej położonej na dz. nr ew. 177/32, 177/5, 171/86, 173/12, 177/7, 177/8 z obrębu Czarnów;
- 2) ulicy Topazowej położonej na dz. nr ew. 161/5, 162/1, 166/15, 167/14, 168/13, 169/14, 170/12, 171/30, 171/49, 163/1 z obrębu Czarnów;
- 3) ulicy Diamentowej położonej na dz. nr ew. 163/4, 164/3, 166/22, 167/20, 168/19, 169/20, 170/18, 171/36, 171/53, 177/41, 162/2 z obrębu Czarnów;
- 4) ulicy Bazaltowej położonej na dz. nr ew. 168/18, 169/15 z obrębu Czarnów;
- 5) ulicy Rynek Czarnowski położonej na dz. nr ew. 177/42, 178/12, 179/14, 180/12, 181/11, 182/5, 183/10, 183/7, 184/15, 246/2 z obrębu Czarnów;

Powyższe drogi są budowlami w rozumieniu przepisów prawa budowlanego, stanowią uzupełniającą sieć dróg publicznych służących miejscowym potrzebom oraz odpowiadają wymaganiom przewidzianym w przepisach techniczno-budowlanych dla dróg klasy GP, G, Z, L lub D. Posiadają charakter ogólnodostępny i stanowią własność Gminy.

Informacje dotyczącą lokalizacji i przebiegu tych dróg zostały zamieszczone w załącznikach nr 1-3 do uchwały.

Zaliczenie do kategorii dróg gminnych ma przede wszystkim na celu pełne uregulowanie stanu prawnego istniejących dróg co umożliwi działania zgodne z ustawą o drogach publicznych, a więc wprowadzenie do ewidencji dróg gminnych, okresowe kontrole stanu technicznego oraz właściwe ich oznakowanie, na podstawie zatwierdzonych projektów organizacji ruchu.